位置図

業務名：Ｒ７馬土　曽江谷川他　美・脇西赤谷他　工事監督支援業務

業務箇所：美馬市脇町西赤谷他

業務対象範囲

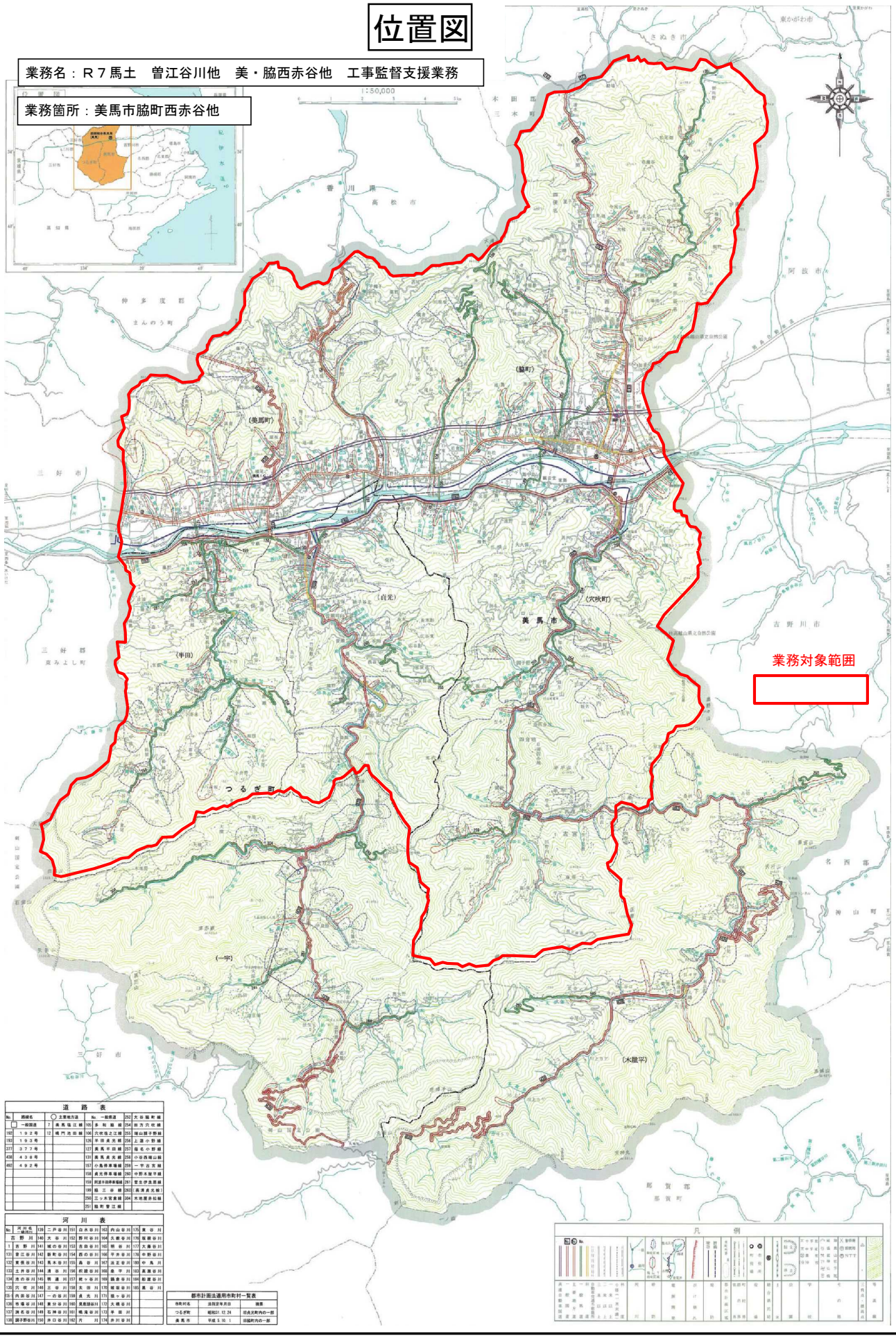

道　路　表

No.	路線名	○主要地方道	No.	一般県道	No.	一般県道
	一般国道	7 美馬脇江線	105	多 利 脇 線	254	田方穴吹線
192	192号	12 鳴門池田線	106	穴吹造之江線	255	端山貞子野線
193	193号		126	半田貞光線	256	上 湯 小 野 線
377	377号		127	美馬半田線	257	福 名 小 野 線
438	438号		131	美馬貞光線	258	小谷西端山線
492	492号		157	小島停車場線	259	一 宇 近 宮 線
			158	貞光停車場線	260	中野見猪平線
			159	阿波半田停車場線	261	雲生伊及原線
			199	脇 三 谷 線	262	(高清貞光線)
			250	三ッ木貞重線	304	木地屋赤松線
			251	脇町曽江線		

河　川　表

No.	河川名	No.	河川名	No.	河川名	No.	河川名	No.	河川名
	一級河川	138	二戸谷川	153	白水谷川	163	内山谷川	175	東 谷 川
	吉野川	140	大 谷 川	152	野村谷川	164	久重谷川	176	坂根谷川
1	吉 野 川	141	城の谷川	153	吉田谷川	165	明 谷 川	177	大藤谷川
131	曽江谷川	142	新町谷川	154	西の谷川	166	甲井谷川	178	中野谷川
132	東覚谷川	143	馬木谷川	155	森 谷 川	167	法王谷川	180	中 角 川
133	土井谷川	144	津 谷 川	156	前畑谷川	168	奈 平 川	182	高瀬谷川
134	池の谷川	145	男 道 川	157	梶ヶ谷川	169	鶴倉谷川	184	船屋谷川
135	穴 吹 川	146	三 谷 川	158	太 田 川	170	城宿谷川	185	裏 谷 川
136	内田谷川	147	一の谷川	159	貞 光 川	171	猿ヶ谷川		
136	市場谷川	148	東分谷川	160	奥畑谷川	172	大橋谷川		
137	洲名谷川	149	五神谷川	161	鳴滝谷川	173	半 田 川		
138	鍋子野谷川	150	井口谷川	162	六 川	174	井川谷川		

都市計画法適用市町村一覧表

市町村名	法指定年月日	摘要
つるぎ町	昭和51.12.24	旧貞光町内の一部
美馬市	平成 5.10. 1	旧脇町内の一部

凡　例